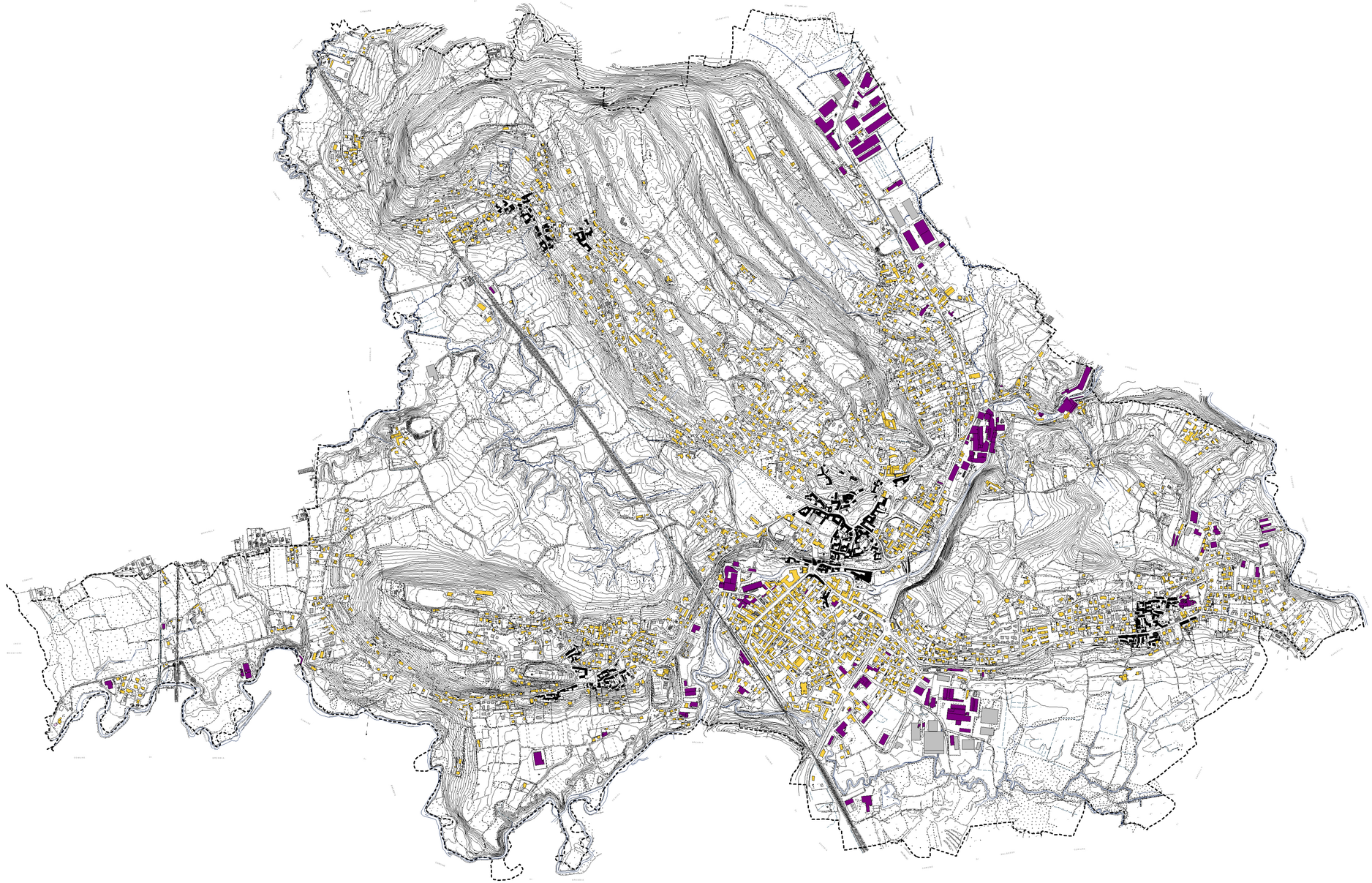

TESSUTO EDILIZIO STORICO

TESSUTO EDILIZIO ORDINARIO

TESSUTO EDILIZIO SPECIALIZZATO

NON CLASSIFICATO

COMUNE DI

BESOZZO

PGT 2010

PIANO DI GOVERNO DEL TERRITORIO

Maurizio Mazzucchelli
architetto

Alberto Mazzucchelli
ingegnere

Roberto Pozzi
architetto

partners
arch. Silvana Galeagnani
ing. Marco Lanfranconi
arch. Flora Martignon
arch. Paola Ramella

PdR 2010	PIANO DELLE REGOLE

A P P R O V A Z I O N E

PdR3b.0	SISTEMA INSEDIATIVO RESIDENZIALE. TESSUTO EDILIZIO
SCALA 1:8000	

EDIZIONE				

ALLEGATO ALLA DELIBERAZIONE DI C.C. n°..... DEL .....

Adozione	Deliberazione C.C. n° ..... del .....
Controdeduzioni	Deliberazione C.C. n° ..... del .....
Approvazione	Deliberazione C.C. n° ..... del .....
Pubblicazione	B.U.R.L. ..... n° ..... del .....
Entrata in vigore	.....

Il Sindaco	Il Responsabile del Procedimento	Il Segretario Comunale

I PROGETTISTI

ing. Alberto Mazzucchelli	arch. Roberto Pozzi	arch. Maurizio Mazzucchelli
Ord. Ing. Prov. Varese n° 1625 SIA- società svizzera ingegneri e architetti n° 160756	Ordine degli Architetti della Provincia di Varese n° 1017	Ordine degli Architetti della Provincia di Varese n° 1213

Studio Associato
IIIGEGNERIA
ARCHITETTURA
URBAIISTICA

I-21040 Morazzone
Via Europa 54

Tel 0332 870777
Fax 0332 870888

info@saproject.it
www.saproject.it

Documento depositato presso la Società Italiana Autori ed Editori (SIAE) Tutti i diritti sono riservati. Vietata la riproduzione non autorizzata